COMUNE DI ROVIGO

Settore Lavori Pubblici - Sezione Fabbricati

PROGETTO ESECUTIVO

SCUOLA SECONDARIA DI PRIMO GRADO "RICCOBONI": MANUTENZIONE STRAORDINARIA IMPIANTI E SOSTITUZIONE SERRAMENTI PER EFFICIENTAMENTO ENERGETICO



TAV. 2

STATO DI FATTO:
PIANTA PIANO TERRA

Collaborazione tecnica
BOZZA geom. Sandro
MANENTE geom. Moreno
PAPA Ing. Alessio
TOMIATO geom. Leonardo

Progettazione
MODONESI Ing. Federico

Visto: IL RESPONSABILE UNICO DEL PROCEDIMENTO
MODONESI Ing. Federico

Scala 1 : 100

Rovigo, Maggio 2022

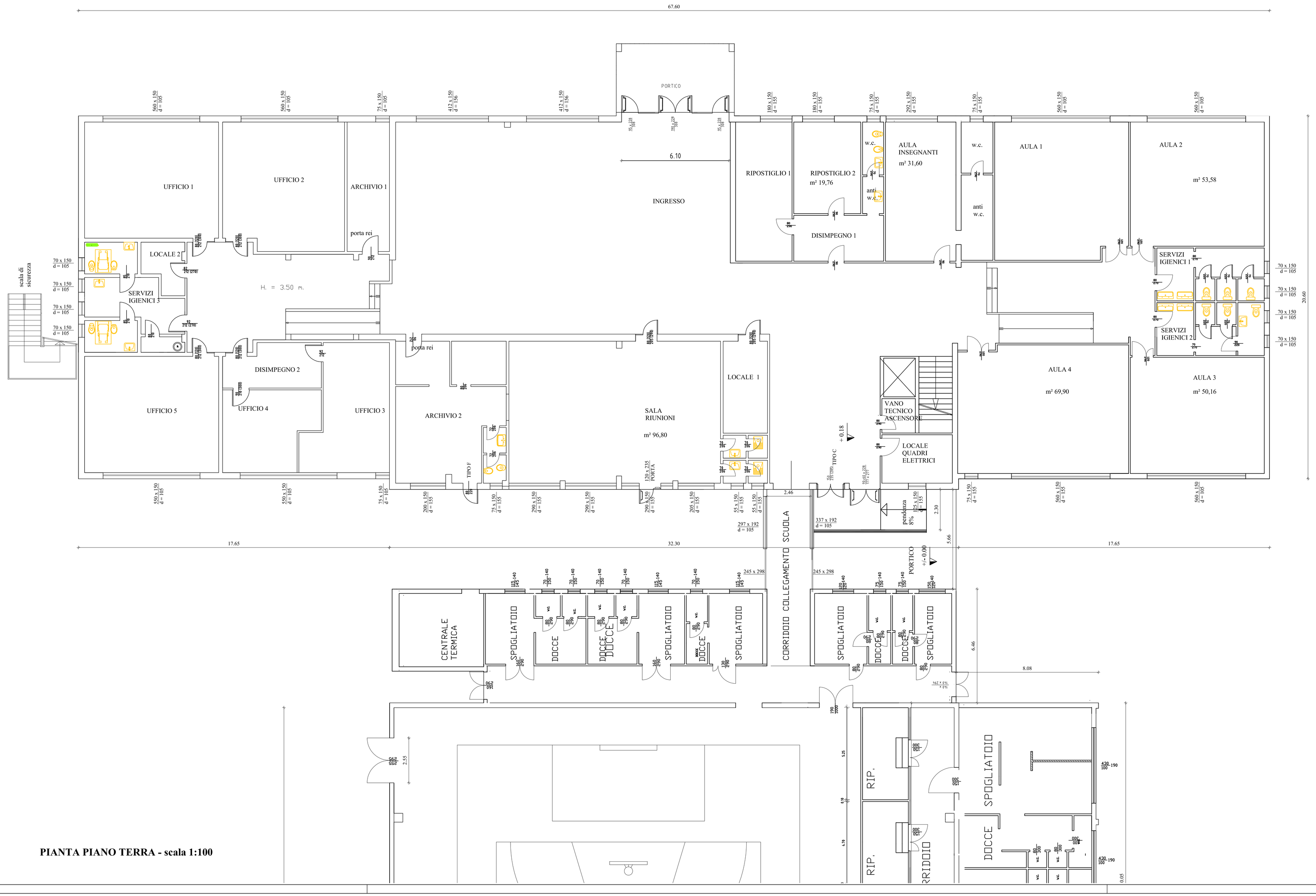

PIANTA PIANO TERRA - scala 1:100