COMUNE DI ROVIGO

Settore Lavori Pubblici - Sezione Fabbricati

PROGETTO ESECUTIVO

SCUOLA SECONDARIA DI PRIMO GRADO "BONIFACIO":
MANUTENZIONE STRAORDINARIA
PER EFFICIENTAMENTO ENERGETICO



6

STATO DI FATTO:
DOCUMENTAZIONE FOTOGRAFICA: CONI VISUALI

Collaborazione tecnica
BOZZA geom. Sandro
MANENTE geom. Moreno
PAPA Ing. Alessio
TOMIATO geom. Leonardo

Progettazione
MODONESI Ing. Federico

Visto: IL RESPONSABILE UNICO DEL PROCEDIMENTO
MODONESI Ing. Federico

Scala 1 : 200

Rovigo, maggio 2022

legenda:

n coni visuali

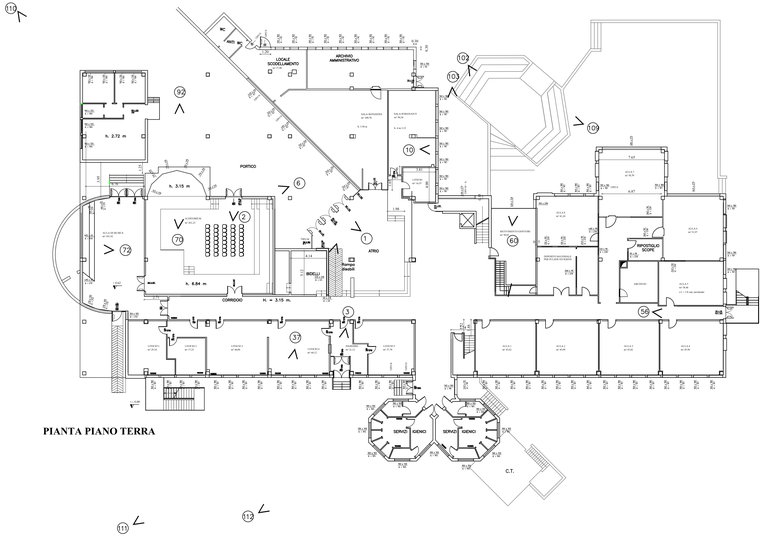

PIANTA PIANO TERRA

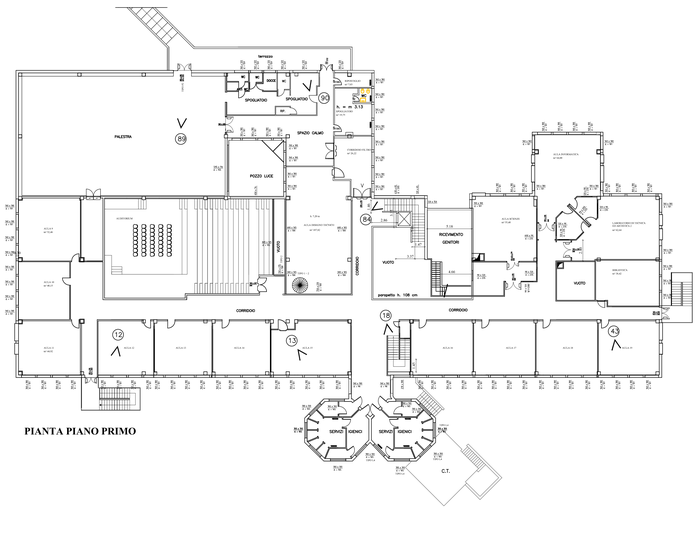

PIANTA PIANO PRIMO