COMUNE DI ROVIGO

Settore Lavori Pubblici - Sezione Fabbricati

**PROGETTO ESECUTIVO**

# SCUOLA SECONDARIA DI PRIMO GRADO "BONIFACIO": MANUTENZIONE STRAORDINARIA PER EFFICIENTAMENTO ENERGETICO



**1** ESTRATTO PRG E SVILUPPO PLANIMETRICO


**Collaborazione tecnica**
BOZZA geom. Sandro
MANENTE geom. Moreno
PAPA Ing. Alessio
TOMIATO geom. Leonardo

**Progettazione**
MODONESI Ing. Federico

**Visto: IL RESPONSABILE UNICO DEL PROCEDIMENTO**
MODONESI Ing. Federico


Scala

Rovigo, maggio 2022

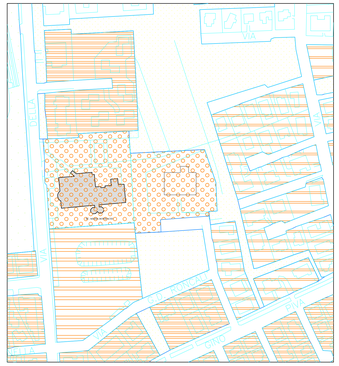


ESTRATTO DA PRG

Scala 1 : 2000

LEGENDA P.R.G. VIGENTE:

F1A ISTRUZIONE DELL'OBBLIGO A LIVELLO URBANO

F4A VERDE SPORTIVO ATTREZZATO A LIVELLO URBANO

LEGENDA:

**EDIFICIO SCOLASTICO OGGETTO D' INTERVENTO**

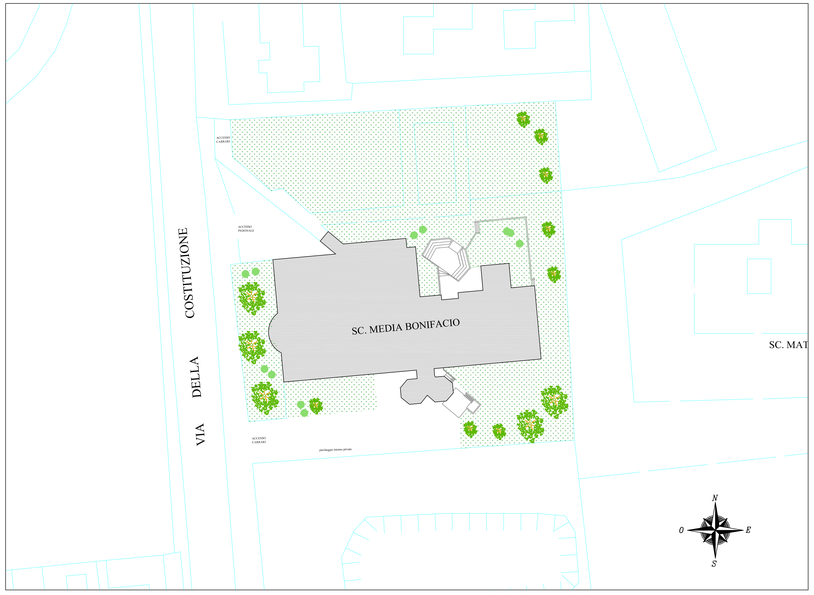


**SVILUPPO PLANIMETRICO scala 1 : 500**