COMUNE DI ROVIGO

Settore Lavori Pubblici - Sezione Fabbricati

PROGETTO ESECUTIVO

SCUOLA SECONDARIA DI PRIMO GRADO "BONIFACIO": MANUTENZIONE STRAORDINARIA PER EFFICIENTAMENTO ENERGETICO



3

STATO DI FATTO E DI PROGETTO: PIANTA PIANO PRIMO

Collaborazione tecnica

BOZZA geom. Sandro

MANENTE geom. Moreno

PAPA Ing. Alessio

TOMIATO geom. Leonardo

Progettazione

MODONESI Ing. Federico

Visto: IL RESPONSABILE UNICO DEL PROCEDIMENTO

MODONESI Ing. Federico

Scala 1 : 100

Rovigo, maggio 2022

legenda:

serramenti da sostituire

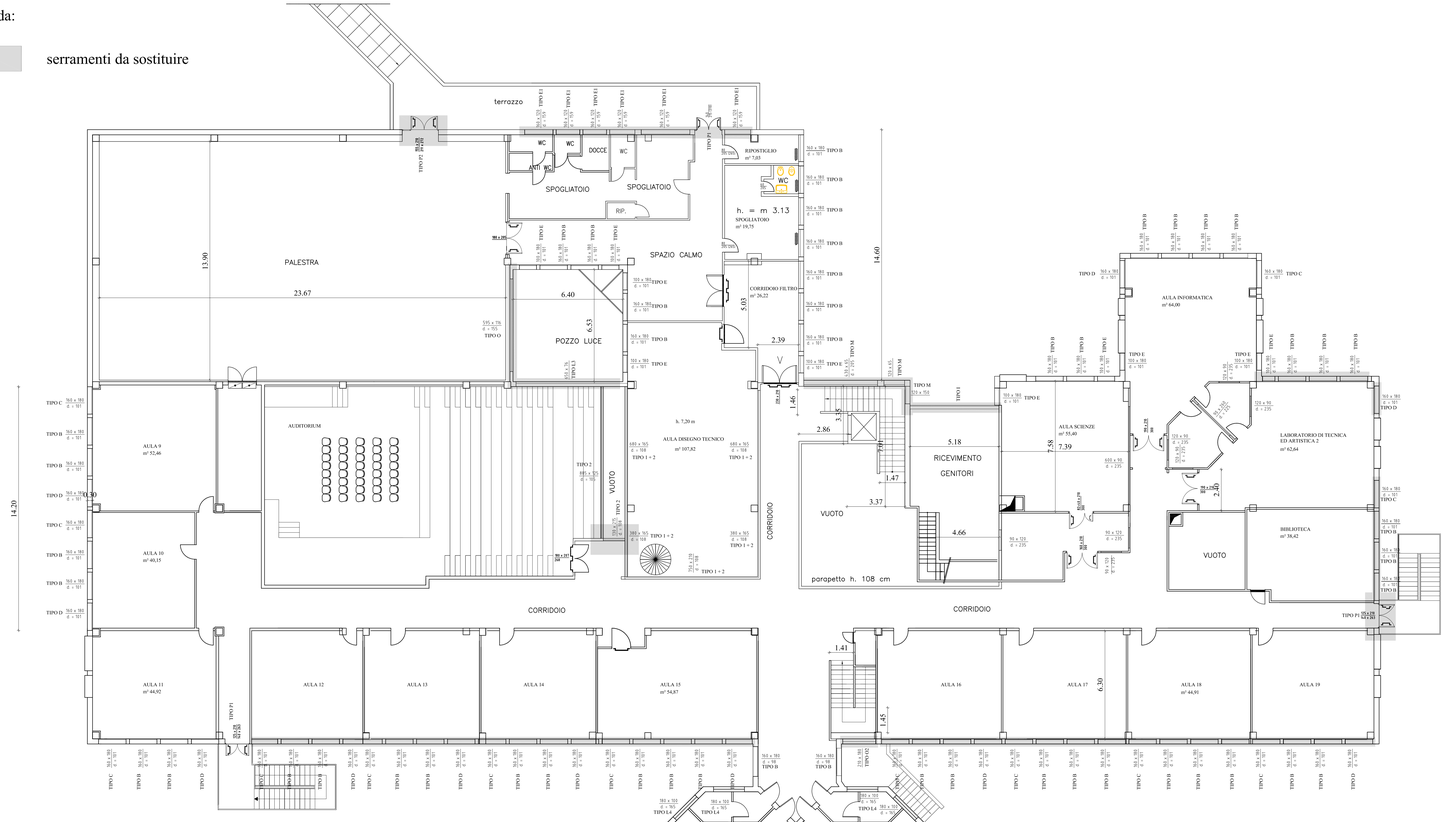

PIANTA PIANO PRIMO